

Reporte bursátil al 12 de Febrero de 2016

Contexto Internacional

- A pesar de la gran recuperación durante la rueda del viernes, el balance semanal arrojó un saldo negativo para los principales índices bursátiles de Estados Unidos. El Dow Jones de Industriales perdió 2,61% hasta los 15973 puntos, el S&P-500 cayó 0,59% hasta los 1864 puntos y el Nasdaq de tecnológicas bajó 0,52% para cerrar en 4337 puntos.
- Las ganancias de PepsiCo fueron en el último trimestre de 2015 de U\$S 1718 M (1,17 dólares por acción), un 31 por ciento más que en igual período de 2014, cuando habían sumado U\$S 1311 M.
- El precio del barril de petróleo tipo WTI saltó 12,32% en la rueda del viernes para cerrar en u\$s 29 por barril tras haber caído hasta la zona de u\$s 26,05 por barril, menor valor registrado en los últimos 13 años.

Contexto Nacional

- Ganancia de Aluar cayó 68% en Semestre. Aluar SA informó un saldo positivo de \$259 M para el período de seis meses terminado el 31 de diciembre último. En igual lapso del Ejercicio previo la compañía había ganado \$800 M. Para los primeros tres meses del Ejercicio en curso el saldo positivo de la principal productora de aluminio de Argentina fue de \$163 M.
- Utilidad de GGAL aumentó 30% en 2015. Grupo Financiero Galicia (GGAL) informó una ganancia neta de \$4338 M en el Ejercicio terminado el pasado 31 de diciembre, contra los \$3338 M obtenidos en el Ejercicio anterior.
- La provincia de Buenos Aires emitirá un bono por \$8000 M para cancelar la deuda que mantiene con 1.600 proveedores privados, la primera colocación que realizará luego de que la Legislatura aprobó el endeudamiento por hasta \$60.000 M.
- El banco BBVA Francés registró una ganancia de \$3784 M el Ejercicio finalizado el pasado 31 de diciembre, cifra que corresponde a un aumento de 18,1% con respecto a los \$3204 M obtenidos en el ejercicio anterior.

Comparación de colocaciones de corto plazo

La tasa de interés BADLAR de bancos privados para depósitos de más de un millón de pesos por plazo de 30 a 35 bajo levemente hasta el 26,31% anual contra el 26,63% anual de la semana pasada. Los plazos fijos bancarios para minoristas continúan convalidando tasas que oscilan entre 26% anual y 27,5% anual (TNA) dependiendo del monto, plazo de la colocación y entidad. Las cauciones del mercado bursátil argentino convalidaron al cierre del viernes una tasa de interés promedio de 25% anual (neto de comisiones) para 31 días. En cuanto al segmento de Cheques de Pago Diferido se registró durante la semana una leve suba en la tasa promedio para 30 días que pasó de 26% a 26,5% anual. Por su parte, el BCRA volvió a bajar las tasas de interés de las LEBAC: Para el plazo de 35 días la tasa pasó de 30,5 a 30,25% anual, para 98 días de 28,8 a 28,5% anual y para 119 días la tasa pasó del 28 al 27,6% anual.

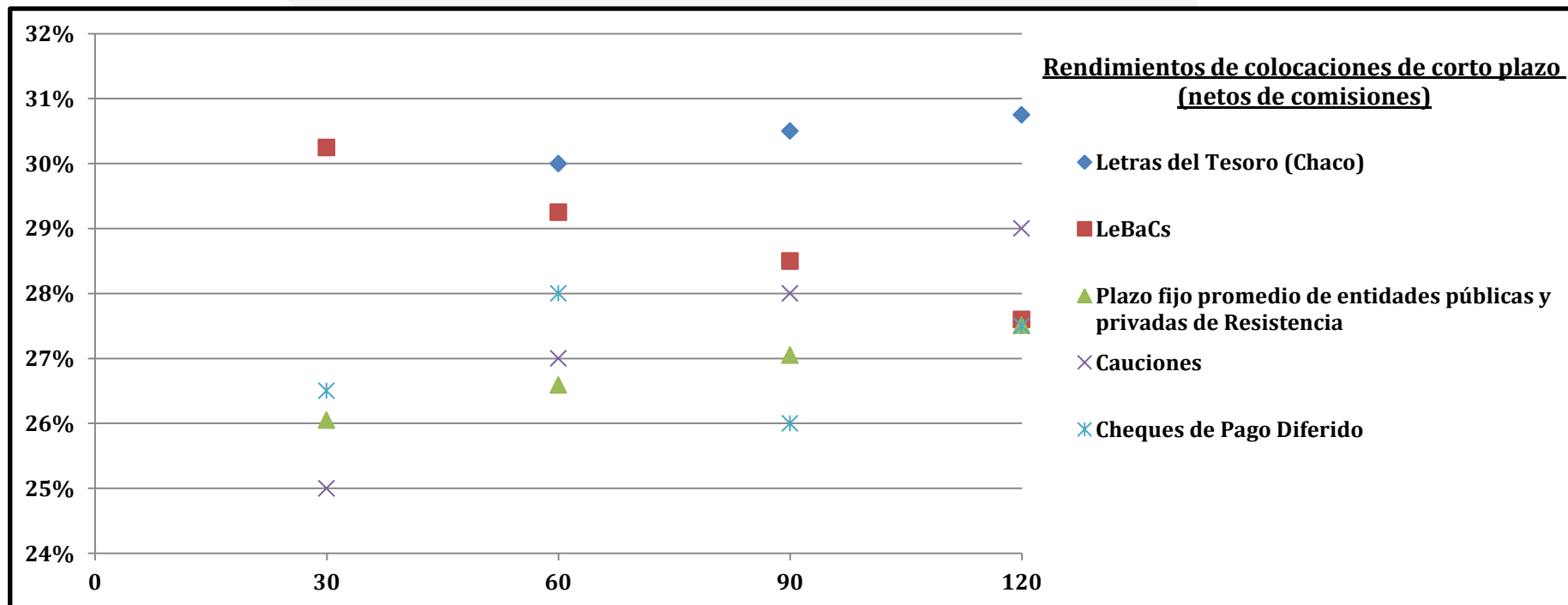

MerVal en detalle

El balance semanal resultó negativo para el principal índice bursátil de la Bolsa de Comercio de Buenos Aires. Con un valor de cierre en 11.276 puntos el Merval convalidó una baja semanal de 1,1%. Cabe destacar que la baja podría haber sido más profunda de no mediar una fuerte recuperación del precio del petróleo y de los principales índices internacionales durante la rueda del viernes. Los balances del sector bancario y la continua subida del tipo de cambio de referencia (actualmente \$14,96 por dólar) también contribuyeron a mantener al Merval por encima de la marca de 11.000 puntos.

Especie	12-feb	Semanal	Mensual	En 2016
BMA	\$ 93,60	2,6%	21,1%	17,0%
YPFD	\$ 243,50	1,2%	28,2%	10,7%
EDN	\$ 12,40	0,8%	13,8%	-0,4%
GGAL	\$ 40,20	0,1%	20,5%	9,2%
TS	\$ 154,00	0,0%	10,8%	-5,2%
Merval	11.276,39	-1,1%	12,5%	-3,4%
APBR	\$ 23,50	-1,3%	0,4%	-21,1%
FRAN	\$ 94,50	-2,1%	11,8%	3,8%
COME	\$ 3,18	-2,2%	-2,2%	-11,2%
PAMP	\$ 12,75	-2,7%	19,7%	9,9%
TRAN	\$ 7,31	-3,4%	8,1%	-11,6%
ERAR	\$ 7,30	-5,8%	10,6%	-14,8%
ALUA	\$ 8,72	-6,2%	1,0%	-25,8%

El segmento de deuda pública nacional y provincial continúa arrojando buenos resultados de la mano de un dólar que no para de subir y ya se encuentra rozando los \$15. Lo mejor de la semana fue para el Par en dólares emitido bajo ley Nueva York (PARY) y el cupón atado al PBI en su versión en Euros (TVPE). También se destacaron los bonos de la provincia de Buenos Aires en dólares emitidos bajo ley Nueva York (BPMD) y los títulos del tipo “dollar-linked” emitidos por la ciudad de Buenos Aires con vencimiento en 2020 (BDC20) y 2019 (BDC19).

Especie	12-feb	Semanal	Mensual	En 2015
PARY	\$ 1.010,00	10,4%	14,8%	14,8%
TVPE	\$ 185,00	8,8%	23,3%	22,5%
BPMD	\$ 1.350,00	7,1%	14,4%	10,5%
BDC20	\$ 1.263,00	6,8%	9,4%	12,3%
BD2C9	\$ 1.250,00	6,4%	9,2%	1,6%
AA17D	\$ 102,80	-0,7%	0,6%	-3,5%
TVPP	\$ 10,50	-0,9%	7,1%	4,0%
AN18	\$ 1.600,00	-1,2%	4,9%	4,6%
AO20D	\$ 105,75	-1,6%	0,7%	-1,2%
PMD18	\$ 926,00	-6,4%	7,7%	15,3%

Lanzamientos de la semana próxima

Emite	Liquida	Instrumento	Emisor	Licita	Monto	\$/U\$S	Plazo	Renta	Amortización
15-feb	18-feb	Letras de Tesorería - Serie 2	C.A.B.A	Tasa fija	\$100M	\$	93 días	Al vencimiento	Al vencimiento
15-feb	18-feb	Letras de Tesorería - Serie 2	C.A.B.A	Tasa variable	\$100M	\$	310 días	Abril, Junio, Septiembre y Diciembre	Al vencimiento
17-feb	19-feb	Obligación Negociable - Clase IV - Serie I	Los Grobo	Tasa variable	\$150M	\$	18 meses	Trimestral	Al vencimiento
17-feb	19-feb	Obligación Negociable - Clase IV - Serie II	Los Grobo	Tasa variable	\$150M	\$	36 meses	Trimestral	Al vencimiento
17-feb	19-feb	Obligación Negociable - Clase V	Los Grobo	Tasa fija	U\$S10M	U\$S	24 meses	Al vencimiento	Al vencimiento
17-feb	19-feb	Letras de Tesorería - Serie 2	Provincia del Chaco	Tasa fija	\$30M	\$	56 días	Al vencimiento	Al vencimiento
17-feb	19-feb	Letras de Tesorería - Serie 2	Provincia del Chaco	Tasa fija	\$30M	\$	91 días	Al vencimiento	Al vencimiento
17-feb	19-feb	Letras de Tesorería - Serie 2	Provincia del Chaco	Tasa fija	\$30M	\$	119 días	Al vencimiento	Al vencimiento